PŮDORYS 2.NP - NOVÝ STAV
m 1:50

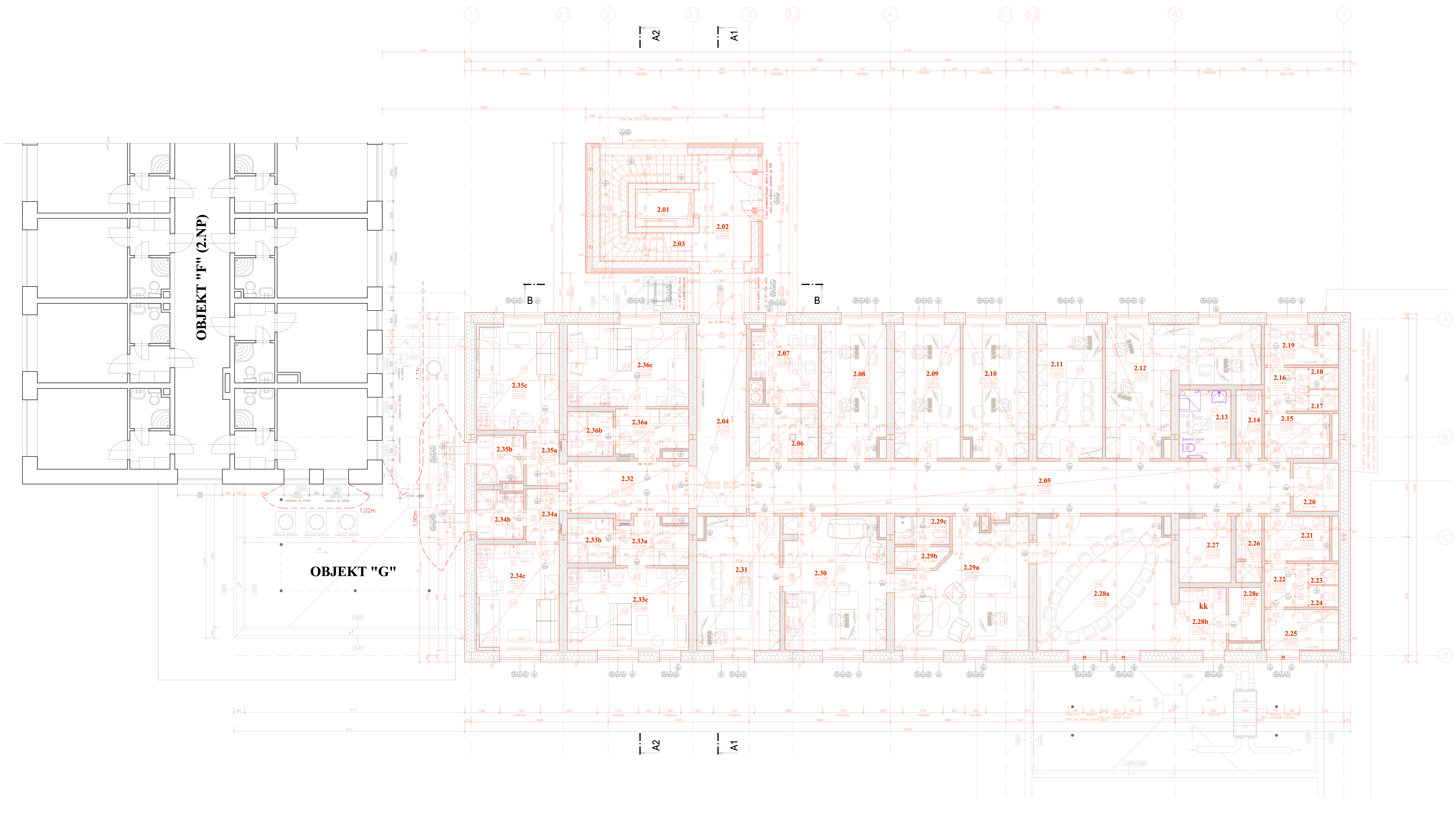

TABULKA MÍSTNOSTÍ - 2.NP

Č.m.	Účel místnosti	Plocha [m²]	Podlaha	Stěny	Strop	Poznámka
2.01	VÝTAHOVÁ ŠACHTA	3,92	–	OMÍTKA ŠTUKOVÁ	–	
2.02	SCHODIŠŤOVÁ HALA	16,56	KERAMICKÁ DLAŽBA	OMÍTKA ŠTUKOVÁ, PROSKLENÁ FASÁDA	OMÍTKA ŠTUKOVÁ	KERAMICKÝ SOKL, V.=0,1M
2.03	SCHODIŠTĚ	12,22	KERAMICKÁ DLAŽBA	OMÍTKA ŠTUKOVÁ, PROSKLENÁ FASÁDA	OMÍTKA ŠTUKOVÁ	KERAMICKÝ SOKL, V.=0,1M
2.04	ZÁDVEŘÍ	17,45	KERAMICKÁ DLAŽBA	SDK STĚNA	KAZETOVÝ MINERÁLNÍ PODHLED	KERAMICKÝ SOKL, V.=0,1M
2.05	CHODBA	52,58	ZÁTĚŽOVÝ KOBEREC	SDK STĚNA	KAZETOVÝ MINERÁLNÍ PODHLED	KOBERCOVÁ SOKLOVÁ LIŠTA
2.06	MÍSTNOST S KOPÍRKAMI	6,47	ZÁTĚŽOVÝ KOBEREC	SDK STĚNA	KAZETOVÝ MINERÁLNÍ PODHLED	KOBERCOVÁ SOKLOVÁ LIŠTA
2.07	DENNÍ MÍSTNOST, KUCHYŇKA	8,76	ZÁTĚŽOVÉ PVC	SDK STĚNA	KAZETOVÝ MINERÁLNÍ PODHLED	PVC SOKLOVÁ LIŠTA
2.08	KANCELÁŘ (loCN)	15,29	ZÁTĚŽOVÝ KOBEREC	SDK STĚNA	KAZETOVÝ MINERÁLNÍ PODHLED	KOBERCOVÁ SOKLOVÁ LIŠTA
2.09	KANCELÁŘ (vedoucí úseku jednatele)	15,80	ZÁTĚŽOVÝ KOBEREC	SDK STĚNA	KAZETOVÝ MINERÁLNÍ PODHLED	KOBERCOVÁ SOKLOVÁ LIŠTA
2.10	KANCELÁŘ (finanční auditor)	15,44	ZÁTĚŽOVÝ KOBEREC	SDK STĚNA	KAZETOVÝ MINERÁLNÍ PODHLED	KOBERCOVÁ SOKLOVÁ LIŠTA
2.11	KANCELÁŘ (PR manager)	15,77	ZÁTĚŽOVÝ KOBEREC	SDK STĚNA	KAZETOVÝ MINERÁLNÍ PODHLED	KOBERCOVÁ SOKLOVÁ LIŠTA
2.12	KANCELÁŘ (rezerva)	25,00	ZÁTĚŽOVÝ KOBEREC	SDK STĚNA	KAZETOVÝ MINERÁLNÍ PODHLED	KOBERCOVÁ SOKLOVÁ LIŠTA
2.13	WC, UMÝVÁRNA-ZTP	6,37	KERAMICKÁ DLAŽBA	SDK STĚNA	SDK PODHLED	KERAMICKÝ OBKLAD, V.=2,1M
2.14	ÚKLIDOVÁ MÍSTNOST	3,19	KERAMICKÁ DLAŽBA	SDK STĚNA	SDK PODHLED	KERAMICKÝ OBKLAD, V.=2,1M
2.15	WC ŽENY-PŘEDSÍŇ	5,35	KERAMICKÁ DLAŽBA	SDK STĚNA	SDK PODHLED	KERAMICKÝ OBKLAD, V.=2,1M
2.16	WC ŽENY-CHODBA	3,50	KERAMICKÁ DLAŽBA	SDK STĚNA	SDK PODHLED	KERAMICKÝ OBKLAD, V.=2,1M
2.17	WC ŽENY-KABINA	1,16	KERAMICKÁ DLAŽBA	SDK STĚNA	SDK PODHLED	KERAMICKÝ OBKLAD, V.=2,1M
2.18	WC ŽENY-KABINA	1,16	KERAMICKÁ DLAŽBA	SDK STĚNA	SDK PODHLED	KERAMICKÝ OBKLAD, V.=2,1M
2.19	WC ŽENY-HYGIENICKÁ KABINA	5,34	KERAMICKÁ DLAŽBA	SDK STĚNA	SDK PODHLED	KERAMICKÝ OBKLAD, V.=2,1M
2.20	TECHNICKÁ MÍSTNOST	3,90	ZÁTĚŽOVÉ PVC	SDK STĚNA	SDK PODHLED	PVC SOKLOVÁ LIŠTA
2.21	WC MUŽI-PŘEDSÍŇ	5,35	KERAMICKÁ DLAŽBA	SDK STĚNA	SDK PODHLED	KERAMICKÝ OBKLAD, V.=2,1M
2.22	WC MUŽI-CHODBA	3,50	KERAMICKÁ DLAŽBA	SDK STĚNA	SDK PODHLED	KERAMICKÝ OBKLAD, V.=2,1M
2.23	WC MUŽI-KABINA	1,16	KERAMICKÁ DLAŽBA	SDK STĚNA	SDK PODHLED	KERAMICKÝ OBKLAD, V.=2,1M
2.24	WC MUŽI-KABINA	1,16	KERAMICKÁ DLAŽBA	SDK STĚNA	SDK PODHLED	KERAMICKÝ OBKLAD, V.=2,1M
2.25	WC MUŽI-PISOÁRY	5,43	KERAMICKÁ DLAŽBA	SDK STĚNA	SDK PODHLED	KERAMICKÝ OBKLAD, V.=2,1M
2.26	SPRCHA-MUŽI	3,06	KERAMICKÁ DLAŽBA	SDK STĚNA	SDK PODHLED	KERAMICKÝ OBKLAD, V.=2,1M
2.27	ARCHIV	6,09	ZÁTĚŽOVÉ PVC	SDK STĚNA	SDK PODHLED	PVC SOKLOVÁ LIŠTA
2.28a	ZASEDACÍ MÍSTNOST	32,15	ZÁTĚŽOVÝ KOBEREC	SDK STĚNA	AKUSTICKÝ PODHLED	KOBERCOVÁ SOKLOVÁ LIŠTA
2.28b	KUCHYŇKA-ZASEDACÍ MÍSTNOST	5,73	ZÁTĚŽOVÉ PVC	SDK STĚNA	AKUSTICKÝ PODHLED	PVC SOKLOVÁ LIŠTA
2.28c	PŘÍRUČNÍ SKLAD-ZASEDACÍ MÍSTNOST	3,66	ZÁTĚŽOVÉ PVC	SDK STĚNA	SDK PODHLED	PVC SOKLOVÁ LIŠTA
2.29a	KANCELÁŘ (jednatel)	26,75	ZÁTĚŽOVÝ KOBEREC	SDK STĚNA	KAZETOVÝ MINERÁLNÍ PODHLED	KOBERCOVÁ SOKLOVÁ LIŠTA
2.29b	ŠATNA-KANCELÁŘ (jednatel)	1,99	ZÁTĚŽOVÝ KOBEREC	SDK STĚNA	KAZETOVÝ MINERÁLNÍ PODHLED	KOBERCOVÁ SOKLOVÁ LIŠTA
2.29c	WC, UMÝVÁRNA-KANCELÁŘ (jednatel)	2,86	KERAMICKÁ DLAŽBA	SDK STĚNA	KAZETOVÝ MINERÁLNÍ PODHLED	KERAMICKÝ OBKLAD, V.=2,1M
2.30	SEKRETARIÁT	24,41	ZÁTĚŽOVÝ KOBEREC	SDK STĚNA	KAZETOVÝ MINERÁLNÍ PODHLED	KOBERCOVÁ SOKLOVÁ LIŠTA
2.31	KANCELÁŘ (vedoucí EÚ)	19,67	ZÁTĚŽOVÝ KOBEREC	SDK STĚNA	KAZETOVÝ MINERÁLNÍ PODHLED	KOBERCOVÁ SOKLOVÁ LIŠTA
2.32	CHODBA	12,76	KERAMICKÁ DLAŽBA	SDK STĚNA	KAZETOVÝ MINERÁLNÍ PODHLED	KERAMICKÝ SOKL, V.=0,1M
2.33a	PŘEDSÍŇ	5,85	VINYL	SDK STĚNA	SDK PODHLED	VINYLOVÁ SOKLOVÁ LIŠTA
2.33b	WC, UMÝVÁRNA	3,71	KERAMICKÁ DLAŽBA	SDK STĚNA	SDK PODHLED	KERAMICKÝ OBKLAD, V.=2,1M
2.33c	POKOJ+KK	17,91	VINYL	SDK STĚNA	SDK PODHLED	VINYLOVÁ SOKLOVÁ LIŠTA
2.34a	PŘEDSÍŇ	3,34	VINYL	SDK STĚNA	SDK PODHLED	VINYLOVÁ SOKLOVÁ LIŠTA
2.34b	WC, UMÝVÁRNA	4,06	KERAMICKÁ DLAŽBA	SDK STĚNA	SDK PODHLED	KERAMICKÝ OBKLAD, V.=2,1M
2.34c	POKOJ+KK	15,74	VINYL	SDK STĚNA	SDK PODHLED	VINYLOVÁ SOKLOVÁ LIŠTA
2.35a	PŘEDSÍŇ	3,34	VINYL	SDK STĚNA	SDK PODHLED	VINYLOVÁ SOKLOVÁ LIŠTA
2.35b	WC, UMÝVÁRNA	4,06	KERAMICKÁ DLAŽBA	SDK STĚNA	SDK PODHLED	KERAMICKÝ OBKLAD, V.=2,1M
2.35c	POKOJ+KK	15,74	VINYL	SDK STĚNA	SDK PODHLED	VINYLOVÁ SOKLOVÁ LIŠTA
2.36a	PŘEDSÍŇ	6,02	VINYL	SDK STĚNA	SDK PODHLED	VINYLOVÁ SOKLOVÁ LIŠTA
2.36b	WC, UMÝVÁRNA	3,71	KERAMICKÁ DLAŽBA	SDK STĚNA	SDK PODHLED	KERAMICKÝ OBKLAD, V.=2,1M
2.36c	POKOJ+KK	17,91	VINYL	SDK STĚNA	SDK PODHLED	VINYLOVÁ SOKLOVÁ LIŠTA

Celková podlahová plocha [m2]: 492,44

UBYTOVACÍ JEDNOTKY-2.NP:

4x – UBYTOVACÍ JEDNOTKA S JEDNÍM LŮŽKEM

POZNÁMKY:

- PŘEDKLÁDANÁ PROJEKTOVÁ DOKUMENTACE NAVAZUJE NA PŮVODNÍ DSP.
- ŘEŠENÁ NÁSTAVBA PŘEDPOKLÁDÁ ZACHOVÁNÍ PROVOZU VE STÁVAJÍCÍCH PROSTORÁCH OBJEKTU.
- V TÉTO DOKUMENTACI BYLY PROJEKTANTEM ZVOLENY REFERENČNÍ MATERIÁLY, VÝROBKY A SYSTÉMY, KTERÉ VYKAZUJÍ POŽADOVANÉ TECHNICKÉ PARAMETRY. TYTO MATERIÁLY, VÝROBKY A SYSTÉMY MOHOU BÝT NAHRAZENY JINÝMI ZA PŘEDPOKLADU ZACHOVÁNÍ min POŽADOVANÝCH TECHNICKÝCH PARAMETRŮ TĚCHTO ZVOLENÝCH A DOPORUČENÝCH REFERENČNÍCH STANDARDŮ.
- VEŠKERÉ VÝROBKY, BAREVNOSTI ATD., KTERÉ MAJÍ VLIV NA FINÁLNÍ VZHLED STAVBY Z EXTERIÉRU A I INTERIÉRU, BUDOU DODAVATELEM VYVZORKOVÁNY A PŘEDLOŽENY INVESTOROVI K ODSOUHLASENÍ.
- U VŠECH MÍSTNOSTÍ BUDE V PODLAZE PO OBVODU VYTVOŘENA DILATAČNÍ SPÁRA, KRYTÁ DILATAČNÍ LIŠTOU DLE DRUHU PODLAHOVÉ KRYTINY, DÁLE BUDOU PROVEDENY PLOŠNÉ DILATACE PODLAH S VAZBOU NA NÁŠLAPNÉ VRSTVY.
- SOCIÁLY BUDOU ODVĚTRÁNY PŘIROZENĚ, ALT. NUCENĚ, PODTLAKOVĚ.
- VEŠKERÉ DRÁŽKY,NIKY, PROSTUPY A INSTALAČNÍ KANÁLY JEDNOTLIVÝCH ROZVODŮ TZB BUDOU VÝŠKOVĚ I POLOHOVĚ ŘEŠENY V SOULADU S PROJEKTY JEDNOTLIVÝCH INSTALACÍ.
- DLAŽBY V SOCIÁLECH V PROTISKLUZNÉM PROVEDENÍ /R10/, S DOLOŽENÝM ATESTEM.
- BUDOU DODRŽENY POŽADAVKY POŽÁRNÍ ZPRÁVY A OSTATNÍCH PROJEKTŮ PROFESÍ.
- V OBJEKTU BUDOU ROZMÍSTĚNY HASICÍ PŘÍSTROJE DLE POŽADAVKŮ POŽÁRNÍ ZPRÁVY.
- DLE ZVOLENÉHO SDK SYSTÉMU BUDOU ŘEŠENY DETAILY Z HLEDISKA POŽÁRNÍ CERTIFIKACE, AKUSTIKY A VEDENÍ INSTALACÍ TZB APOD.
- VĚTRACÍ PRVKY MEZI INTERIÉREM A EXTERIÉREM BUDOU ZAKONČENÉ MŘÍŽKOU, KONSTRUKČNĚ ZAJISTIT ODVOD KONDENZÁTU!
- VEŠKERÉ ROZMĚRY UVEDENÉ V DOKUMENTACI JE NUTNÉ PŘED PROVEDENÍM PRACÍ ZKONTROLOVAT A POTVRDIT MĚŘENÍM NA STAVBĚ.
- VEŠKERÉ STAVEBNÍ PRÁCE MUSÍ PROBÍHAT V KOORDINACI SE VŠEMI SOUVISEJÍCÍMI PROJEKTY A PROFESEMI (ZTI, STATIKA, VZT, VYTÁPĚNÍ, ELEKTRO, PBŘ APOD.), VČETNĚ TECHNICKÝCH ZPRÁV A SPECIFIKACÍ STANDARDU.
- ROZMĚROVÉ TOLERANCE SVISLÝCH A VODOROVNÝCH KONSTRUKCÍ, PODLAH ATD. BUDOU PROVEDENY DLE ČSN A EN.
- TATO DOKUMENTACE NENAHRAZUJE DODAVATELSKOU A DÍLENSKOU DOKUMENTACI.

POZNÁMKY - SDK KONSTRUKCE:

- KOLEM DVEŘNÍCH OTVORŮ, V MÍSTECH ZÁVĚSNÝCH SKŘÍNĚK KUCHYŇSKÝCH KOUTŮ, ZA ZAŘIZOVACÍMI PŘEDMĚTY KOUPELEN (UMYVADLA, WC), V MÍSTECH KOTVENÍ SKLOPNÝCH POSTELÍ, DRŽÁKŮ TV, BUDOU SÁDROKARTONOVÉ KONSTRUKCE VYZTUŽENY SILNOSTĚNNÝMI SYSTÉMOVÝMI UA PROFILY.
- VE VYBRANÝCH MÍSTECH BUDE V RÁMCI DVOJITÉHO SDK OPLÁŠTĚNÍ JEDNA STANDARDNÍ DESKA NAHRAZENA VYSOCE PEVNOSTNÍ DESKOU PRO ZAJIŠTĚNÍ DOSTATEČNÉ ÚNOSNOSTI KOTEVNÍCH PRVKŮ.
- V MÍSTECH, KDE KOTEVNÍ PRVKY ZAVĚŠOVANÉHO PRVKU VYCHÁZEJÍ MIMO SÁDROKARTONOVÝ ROŠT, BUDOU DO KONSTRUKCE OCELOVÝCH ROŠTŮ VLOŽENY DŘEVĚNÉ VÝDŘEVY. TYTO FOŠNY ZAJISTI PEVNĚ A BEZPEČNĚ UCHYCENÍ VRUTŮ.

LEGENDA MATERIÁLŮ:

- STÁVAJÍCÍ KONSTRUKCE
- NOVÉ KONSTRUKCE NÁSTAVBY OBJEKTU G
- VNITŘNÍ NOSNÉ KERAMICKÉ ZDIVO, TL. 300 mm, 247/300/249 mm, ZDĚNÍ MALTA PRO TENKOU CELOPLOŠNOU SPÁRU
- OBVODOVÁ SENDVIČOVÁ STĚNA SE SLOUPKY Z I NOSNÍKŮ (DŘEVOSTAVBA), VNITŘNÍ SAMOSTATNĚ STOJÍCÍ SDK PŘEDSTĚNA TL. 125 mm (2x12,5+R-CW100+TI100), CELKOVÁ STĚNY TL. 500 mm
- TEPELNÁ IZOLACE – OBECNÉ OZNAČENÍ

POPIS SDK PŘÍČEK

Umístění	Celková tloušťka	Složení	Poznámka
Příčka uvnitř bytu	100 mm	2x12,5+R-CW50+TI50+2x12,5	standardní sádrokartonové desky
Příčka koupelny	100 mm	2x12,5zel+R-CW50+TI50+2x12,5zel	zelené sádrokartonové desky do vlhkého prostředí
Chodba, jiné byty	125 mm	2x12,5MA+R-CW75+TI60+2x12,5MA	akustické modré sádrokartonové desky
Instalační šachty	100 mm	2x12,5PO+R-CW75+TI80	protipožární sádrokartonové desky
Instalační předstěny	150 mm	2x12,5zel+R-CW125+TI120	zelené sádrokartonové desky do vlhkého prostředí
Instalační stěna	210 mm	2x12,5zel+R-CW50+TI50+mezera 60mm+R-CW50+TI50+2x12,5zel	zelené sádrokartonové desky do vlhkého prostředí, profily spřaženy SDK deskou v. 300 mm po 1/3-nách výšky – (rozvody ZTI do max DN 50)
Mezibytová stěna kolem rámu	340 mm	2x12,5MA+R-CW50+TI50+ocelový rám +R-CW50+TI50+2x12,5MA	akustické modré sádrokartonové desky, profily spřaženy SDK deskou v. 300 MM, v 1/3 výšky, nespojovat s ocelovou konstrukcí rámu

V průběhu stavby bude dodavatel spolupracovat na řešení kompletního detailního průzkumu a prověření konstrukcí z hlediska statiky a bezpečného užívání!!

JK-STAVPROJEKT, s.r.o. Palackého 106/II 379 01, Třeboň
IČO : 26112779, DIČ : CZ 26112779
tel : 602 414 723, 389 822 633
E - mail : kregl@tbn.cz
www.atelier-kregl.cz

Investor :	Slatinné lázně Třeboň s.r.o. Lázeňská 1001, 379 13 Třeboň II
Akce :	STAVEBNÍ ÚPRAVY STÁVAJÍCÍHO OBJEKTU BUDOVY G – LDA S NÁSTAVBOU ADMINISTRATIVNÍCH A UBYTOVACÍCH KAPACIT
Místo stavby :	parcela č. 1977/3, 1977/8; k.ú. Třeboň [770230]
objekt:	
obsah :	PŮDORYS 2.NP - NOVÝ STAV
Zodpovědný projektant:	Ing. Josef Kregl (Autorizovaný inženýr pro pozemní stavby)
Projektant :	Ing. Josef Kregl, Radek Skočný, DiS.
Vypracoval :	
vyhotoveno :	
razítko autorizace :	
číslo zakázky :	
stupeň PD :	DPS, DZS
datum :	08.2025
formát :	21 x A4
měřítko :	1:50
číslo výkresu :	D.1.1.2.08